

新一代智能缝纫机

THE NEW GENERATION OF INTELLIGENT SEWING MACHINE

HIKARI® 富山

零件手册

PARTS BOOK

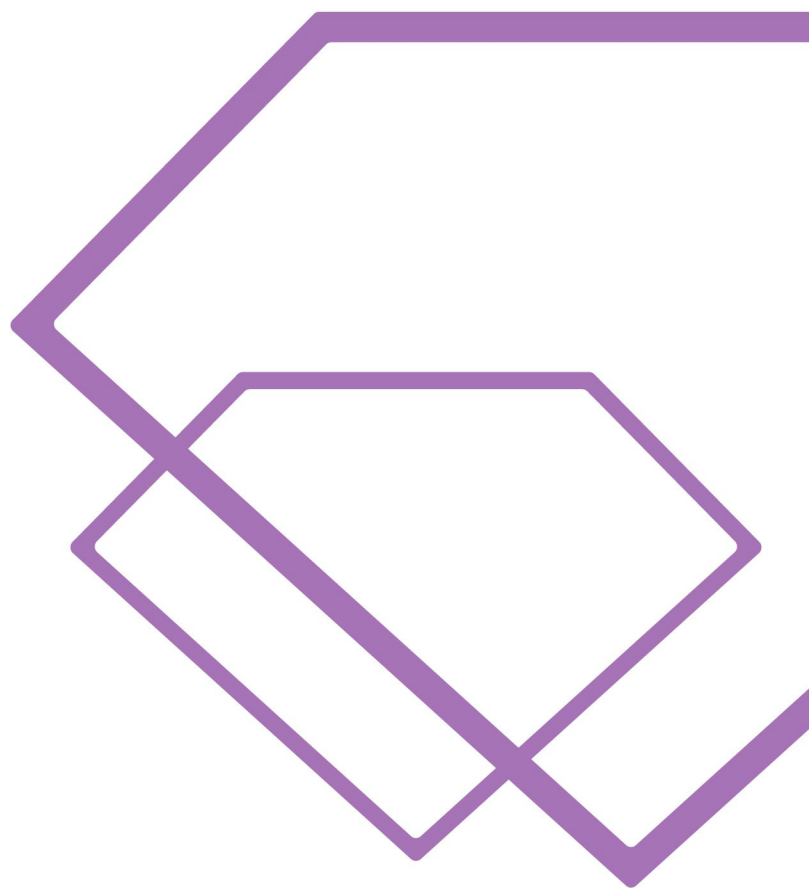

HMS-5040 系列
Series

模板机

AUTOMATIC TEMPLATE MACHINE

V1.00

目 录

1.上轴运动部件.....	1
2.中压脚、过线相关部件.....	3
3.绕线部件及机壳外零件.....	5
4.辅助压脚部件.....	9
5.台板组件.....	11
6.旋梭座组件.....	13
7.大底座组件.....	17
8.X 横杆组件.....	21
9.机架电控气动部件.....	25
10.机架油盘部件.....	27
11.机架封板部件.....	29

1. 上轴运动部件

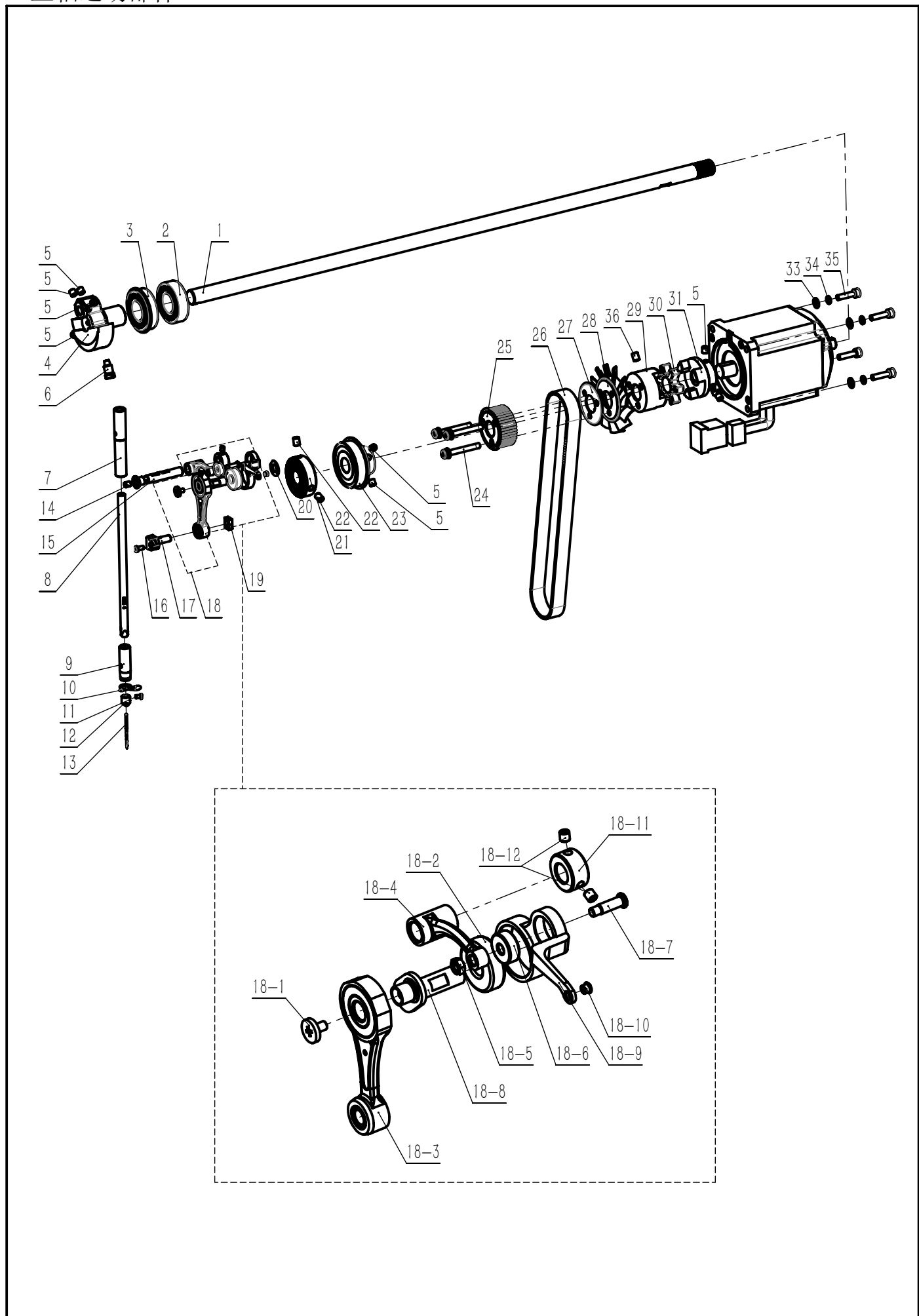

1. 上轴运动部件

序号	SAP	图号	名称	NAME OF PARTS	数量
1	30021292	125.02-01	上轴		1
2	30005891	14-6004-2Z	带防尘盖的深沟球轴承20×42×12		1
3	30005894	14-6004-2ZNR	轴承带挡圈20×42×12		1
4	30001797	103.02-01-06	针杆曲柄		1
5	30005353	01-806750614-1	内六角凹端紧定螺钉M6×0.75×6		9
6	30006461	103.02-01-04	针杆曲柄定位螺钉		1
7	30040463	130.03-05	针杆上套		1
8	30000833	103.02-12	针杆		1
9	30053424	458.06-07	针杆下轴套		1
10	30002506	101.03-07	针杆下套线钩		1
11	30005439	02-508440521-1	开槽圆柱头螺钉SM1 / 8"×44×4.5		1
12	30003989	101.03-10	针杆线勾过线圈		1
13	30028461	DB×1 9#	机针		1
14	30005316	01-805000614-1	内六角凹端紧定螺钉M5×6		1
15	30053423	458.06-06	挑线连杆销		1
16	30005446	02-509400721-1	开槽圆柱头螺钉SM9 / 64"×40×7		1
17	30001438	103.02-04-14	针杆连接柱		1
18	30053746	458.06-08	挑线组件		1
18-1	30051681	103.02-04-13	挑线杆螺钉		1
18-2	30044116	14-608-2Z	球轴承8×22×7		1
18-3	30002049	104.02-04-07	针杆连杆组件		1
18-4	30001923	103.02-04-06	挑线连杆		1
18-5	30005602	04-609400280-4	六角螺母SM3/32"×40×2.8		1
18-6	30036044	14-624-2Z	轴承		1
18-7	30051993	103.02-04-19	轴位螺钉		1
18-8	30001805	104.02-04-09	挑线曲柄		1
18-9	30001756	103.02-04-08	挑线杆		1
18-10	30000962	103.02-04-18	过线套		1
18-11	30001278	103.02-04-15	紧圈		1
18-12	30005299	01-804000414-1	内六角凹端紧定螺钉M4×4		2
19	30001418	103.02-11	针杆接头滑块		1
20	30005695	05-081081553-5	平垫片8.1×0.8×15.5		1
21	30038590	113.02-06A	绕线驱动轮		1
22	30005337	01-806000814-1	内六角槽无帽凹端螺钉M6×8		2
23	30021592	14-6204-2ZNR/15	连体轴承15×47×14		1
24	30006014	18-405004023-1	三件组合十字一字槽盘头螺钉M5×40		3
25	30024818	123.02-20	同步带轮		1
26	30002145	103.02-33	同步带		1
27	30006462	103.02-20-03	法兰		1
28	30002324	113.02-02	风扇		1
29	30020268	123.02-06	联轴器		1
30	30006149	103.02-45	联轴器橡胶圈		1
31	30001457	113.02-48	连轴器(2)		1
32	30053539	M0-41-550	普天电机PT2102550		1
33	30005659	05-053101000-1	平垫圈5.3×10×1.0		4
34	30005765	07-0521313-1	弹簧垫圈5.2×1.3×1.3		4
35	30005187	01-505002024-1	内六角圆柱头螺钉M5×20		4
36	30005356	01-806750814-1	内六角槽无帽凹端螺钉M6×0.75×8		2

2. 中压脚、过线相关部件

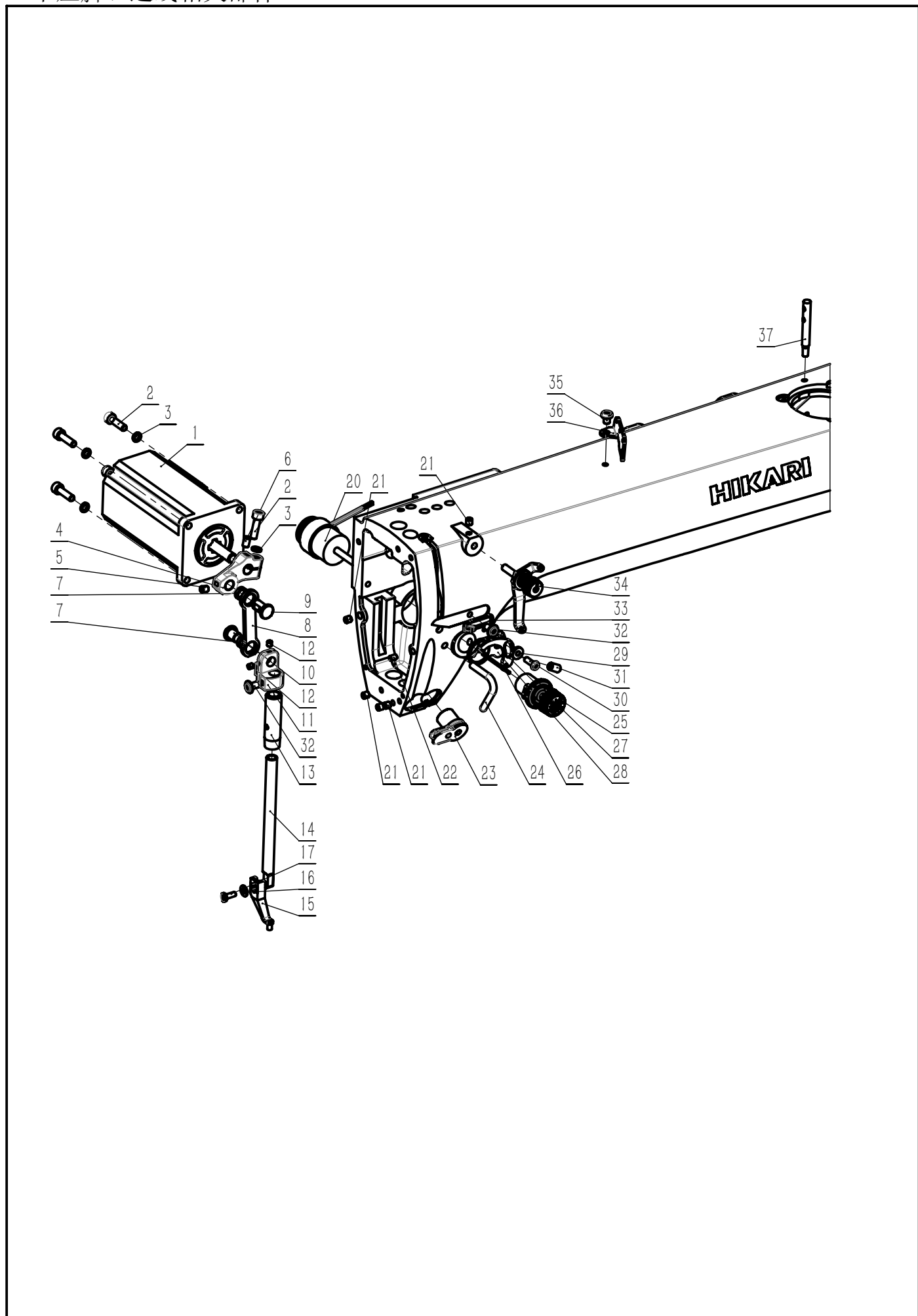

2. 中压脚、过线相关部件

序号	SAP	图号	名称	NAME OF PARTS	数量
1	30050157	60BYG-86	60闭环步进电机		1
2	30005186	01-505001824-1	内六角圆柱头螺钉M5×18		5
3	30005765	07-0521313-1	弹簧垫圈5.2×1.3×1.3		5
4	30051997	458.06-30	中压脚摆臂		1
5	30005316	01-805000614-1	内六角凹端紧定螺钉M5×6		1
6	30005320	01-805000814-1	内六角凹端紧定螺钉M5×8		1
7	30053542	JSM 0810-03	工程塑料轴承10×8×3		2
8	30052016	458.06-32	中压脚连杆		1
9	30052018	458.06-33	中压脚连杆销		1
10	30051724	458.06-34	中压脚下连杆销		1
11	30051998	458.06-31	中压脚杆托架		1
12	30005299	01-804000414-1	内六角凹端紧定螺钉M4×4		2
13	30000969	103.03-02	压杆轴套		1
14	30000837	104.03-01	压杆		1
15	30003707	421.03-03 (2.2)	跳压脚 (2.2)		1
16	30005628	05-043080900-1	平垫圈4.3×9×0.8		1
17	30005452	02-509401021-1	开槽圆柱头螺钉SM9 / 64"×40×10		1
18	30005126	01-435000623-1	十字一字槽盘头螺钉M3.5×6		1
19	30003976	103.09-14-03	面板线钩		1
20	30024076	125.06-01	松线电磁铁		1
21	30005313	01-805000514-1	内六角凹端紧定螺钉M5×5		4
22	30005305	01-804000614-1	内六角凹端紧定螺钉M4×6		1
23	30004088	113.12-00	起针夹线器		1
24	30002620	108.10-18	线导向勾		1
25	30004105	101.01-27	夹线器组件		1
26	30023189	123.09-05	松线销		1
27	30057663	458.06-28	导电板		1
28	30004324	421.12-12	腰形绝缘垫片		1
29	30058687	458.06-27	绝缘垫片		1
30	30005090	01-404001223-1	十字一字盘头螺钉M4×12		1
31	30005341	01-806001014-1	内六角凹端紧定螺钉M6×10		1
32	30016746	19-405000823-1	十字一字盘头二件套组合螺钉M5×8		2
33	30004151	103.09-10	机壳线导向		1
34	30047848	130.01-31	调线夹线器组件		1
35	30005101	01-405000623-1	十字一字盘头螺钉M5×6		1
36	30002628	110.01-07	面线过线板		1
37	30000277	103.09-04	穿线杆		1

3. 绕线部件及机壳外零件

序号	SAP	图号	名称	NAME OF PARTS	数量
1	20005335	458.06-01	5040机头		1
2	30005106	01-405001023-1	十字一字槽盘头螺钉M5×10		13
3	30006073	22-15505017	橡胶塞15.5×5×17		2
4	20002070	125.01-03	面板		1
5	30031249	H0-001	面板贴钻石形紫色		1
6	30044605	01-504001024-3	内六角圆柱头螺钉M4×10		2
7	30053422	458.06-04	辅助压脚外框		1
8	30037154	01-505001224-3	内六角圆柱头螺钉M5×12		8
9	20005693	458.14-45	模板机7寸操作面板（无按键）		1
10	20005441	458.06-52	压框启动缝纫灯		1
10-1	30053436	458.06-52-01	机头压框启动盒		1
10-2	30053495	458.06-52-02	压框启动安装板		1
10-3	30029551	P_191_H16V.02	照明灯电路板		1
10-4	30024541	R-S-120620LJ	贴片电阻200R/1206/5%		6
10-5	30008406	DL06-07-00A-08	白色发光二极管		6
10-6	30053530	458.14-10	按钮黄色16mm		1
10-7	30053531	458.14-11	按钮绿色16mm		1
10-8	30026884	DL16-08-A00	绝缘垫		1
10-9	30005078	01-404000623-1	十字一字盘头螺钉M4×6		2
10-10	30005551	03-604000220-1	六角螺母M4×2.2		2
10-11	30053557	01-503002024-3	内六角圆柱头螺钉M3×20		1
10-12	30037152	01-504002024-3	内六角圆柱头螺钉M4×20		2
10-13	30024390	X-DL07-01	倒缝灯电线		1
10-14	30100631	458.14-57	启动按钮贴纸		1
10-15	30100632	458.14-58	压框按钮贴纸		1
11	20005449	458.06-55	线路槽（铝合金）		1
12	30005659	05-053101000-1	平垫片5.3×1.0×10		4
13	30006070	22-13505016	橡胶塞13.5×5×16		1
14	30006050	22-05507509	橡胶塞5.5×7×9		1
15	30006060	22-08506511	橡胶塞8.5×6.5×11		1
16	30006055	22-08003010	橡胶塞8×3×10		4
17	30005316	01-805000614-1	内六角凹端紧定螺钉M5×6		2
18	30005101	01-405000623-1	十字一字盘头螺钉M5×6		2
19	20001309	103.09-12	挑线杆防护罩		1
20	20005445	458.06-67	显示屏安装板		1
21	30006096	18-404001023-3	十字一字盘头三件套组合螺钉M4×10		4
22	30060043	458.06-70-01	过线架大		1
23	30047271	381.06-16	瓷眼(1.5-3.0-3.0-5.0)		2
24	30005664	05-053201452-5	平垫片5.3×2×14.5		1
25	30019084	02-312320722-3	十字槽平圆头螺钉SM3/16"×32×7		3
26	30024987	102.09-32A	绕线器组件		1
27	20001834	CB06-02-00-A00	后窗散热板		1
28	30005404	02-409400523-1	十字一字盘头螺钉SM9 / 64"×40×5		2
29	30003900	102.09-34	切刀		1
30	30004110	102.09-36	夹线器组件		1
31	30022847	125.01-02	电机罩		1

3. 绕线部件及机壳外零件

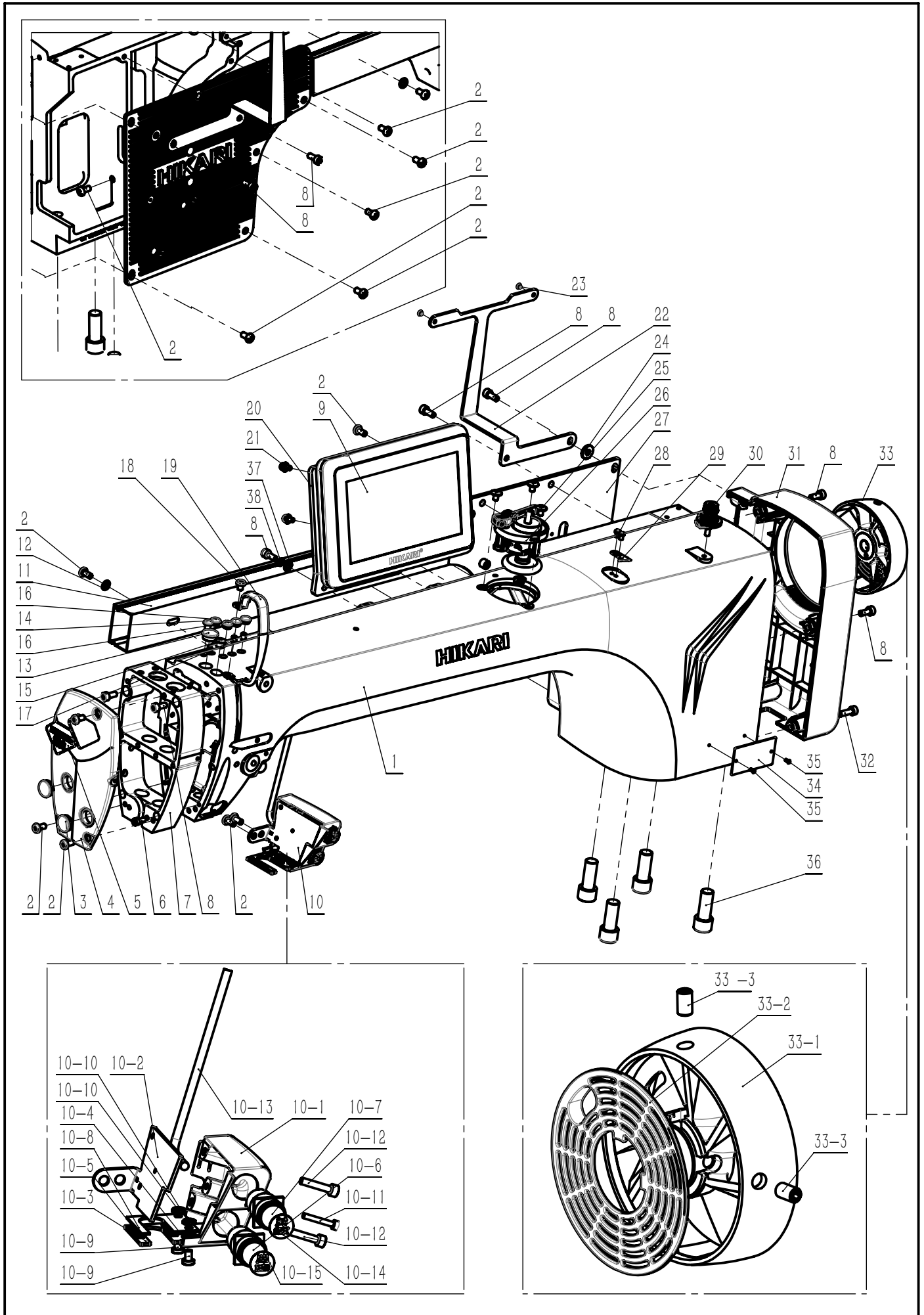

3. 绕线部件及机壳外零件

序号	SAP	图 号	名 称	NAME OF PARTS	数量
32	30037155	01-505001624-3	内六角圆柱头螺钉M5×16		2
33	30041923	128.02-11	手轮组件		1
33-1	30058461	128.02-11-01	手轮		1
33-2	30058462	128.02-11-02	手轮盖		1
33-3	30005522	02-815280814-1	内六角凹端紧定螺钉SM15/64"×28×8		2
34	30031250	H0-004	综合型号牌紫色		1
35	30005996	17-3200500-5	半沉头铆钉2×5		2
36	30005227	01-512003524-1	内六角槽圆柱头螺钉M12×35		4
37	30036241	05-053101000-3	平垫片5.3×1.0×10.0		2
38	30033908	07-0521313-6	弹簧垫圈5.2×1.3×1.3		2

4. 辅助压脚部件

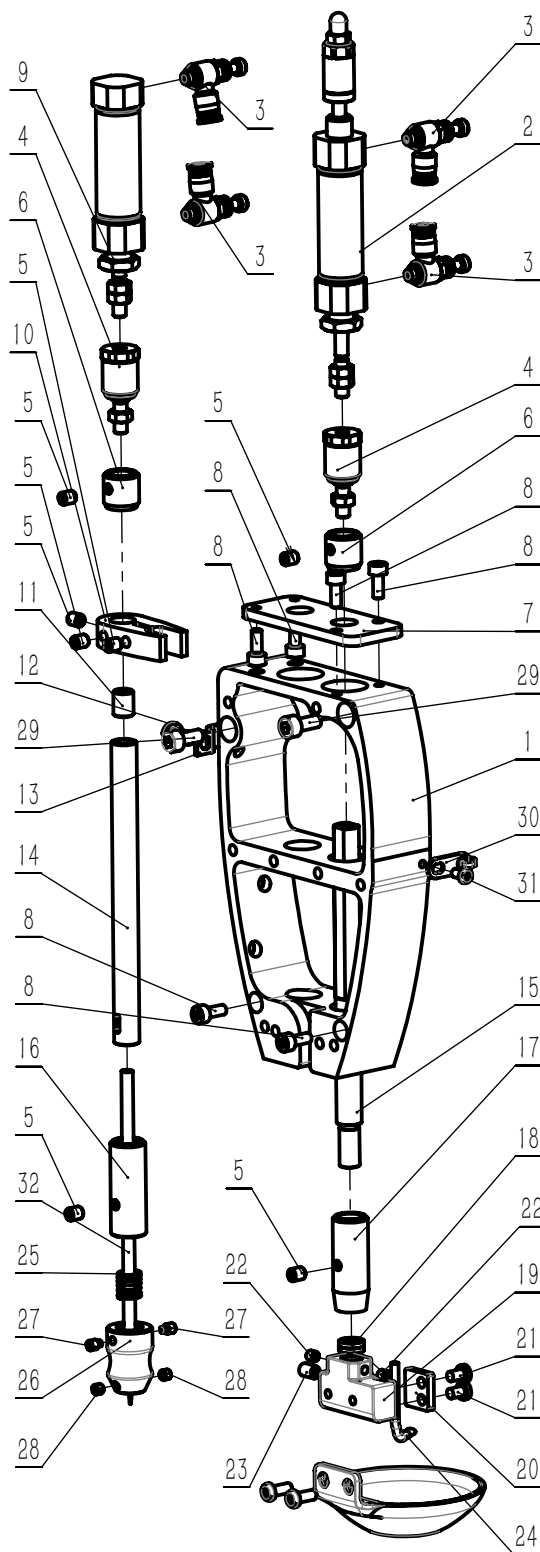

4. 辅助压脚部件

序号	SAP	图号	名称	NAME OF PARTS	数量
1	20005443	458.06-60	辅助压脚框		1
2	30051586	PBJ16-20-10S	亚德客气缸		1
3	30038908	PSL4M5A	调速阀		4
4	30051728	F-M5×080F	迷你浮动接头		2
5	30005316	01-805000614-1	内六角凹端紧定螺钉M5×6		7
6	30053428	458.06-21	中间轴套		2
7	30058174	458.06-63	辅助压框气缸安装板		1
8	30044605	01-504001024-3	内六角圆柱头螺钉M4×10		6
9	30051642	PB16-20U	气缸		1
10	30052017	458.06-15	辅助压脚杆连接块		2
11	30058177	458.14-15-01	不锈钢内外螺纹牙套M5-M8×10		1
12	30005103	01-405000823-1	十字一字槽盘头螺钉M5×8		1
13	30002600	103.11-64	线夹U3		1
14	30057984	458.06-62	多功能导向杆		1
15	30057983	458.06-61	辅助压脚杆		1
16	30051677	458.06-25	导向杆轴套		1
17	30051674	458.06-17	辅助压脚轴套		1
18	30053546	05-080201013-5	平垫片8×2×10		2
19	30053425	458.06-10	辅助压脚安装块		1
20	30051722	458.06-11	上吹气管压片		1
21	30005078	01-404000623-1	十字一字槽盘头螺钉M4×6		2
22	30005299	01-804000414-1	内六角凹端紧定螺钉M4×4		2
23	30005320	01-805000814-1	内六角凹端紧定螺钉M5×8		1
24	30053427	458.06-16	上吹气管		1
25	30058176	458.06-46-03	回弹弹簧		1
26	30053431	458.06-46-01	点位笔头		1
27	30058904	458.14-16	凸缘无头内六角紧定螺钉M4×6		2
28	30053559	01-804000411-1	一字槽无帽凹端螺钉M4×4		2
29	30037154	01-505001224-3	内六角圆柱头螺钉M5×12		2
30	30003976	103.09-14-03	面板线钩		1
31	30005126	01-435000623-1	十字一字槽盘头螺钉M3.5×6		1

5. 台板组件

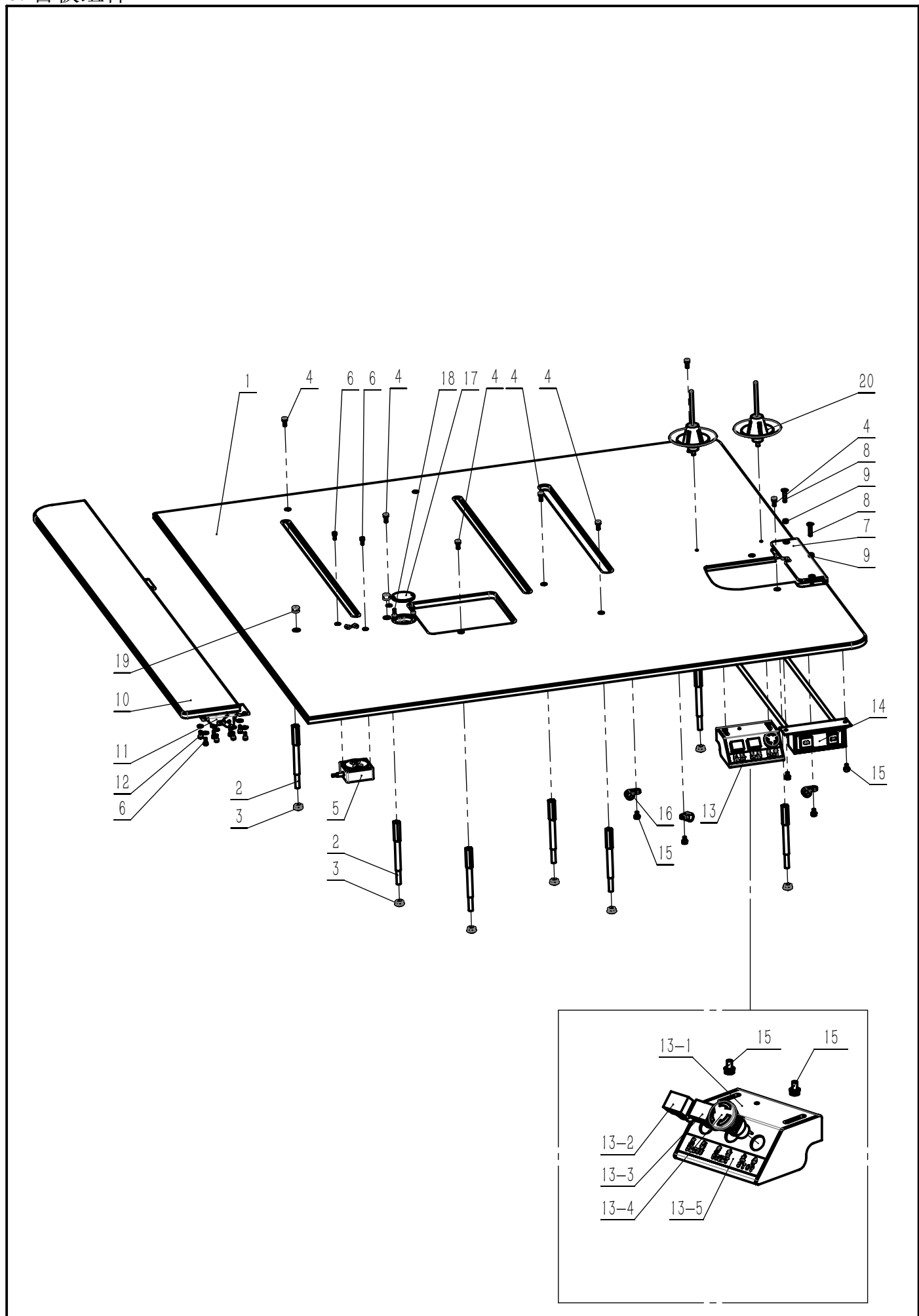

5. 台板组件

序号	SAP	图号	名称	NAME OF PARTS	数量
1	10003935	458.10-29	台板		1
2	30053466	458.09-54	台板支撑柱		7
3	30027736	03-608000700-3	六角螺母M8×8		7
4	30037154	01-505001224-3	内六角槽圆柱头螺钉M5×12		7
5	30053533	458.14-25	模板感应识别器		1
6	30044605	01-504001024-3	内六角圆柱头螺钉M4×10		18
7	20005447	458.10-26	台板缺口安装板		1
8	30053558	01-105002524-3	内六角沉头螺钉M5×25		2
9	30005573	03-605000450-3	六角螺母M5×4.5		2
10	10003936	458.10-27	台板延长板		1
11	30058927	458.14-21	180度自锁折叠合页90° -180°		2
12	30043999	05-042121000-3	平垫片 4.2×1.2×10		8
13	20005440	458.10-11	开关盒组件		1
13-1	20005637	458.10-46	开关盒		1
13-2	30060050	458.14-40	长方形黄色按钮LA16-3		1
13-3	30060049	458.14-39	长方形绿色按钮LA16-3		1
13-4	30060051	458.14-41	三脚大头急停开关LA16-11ZS/A		1
13-5	30060047	458.10-46-03	压框启动急停贴纸		1
14	30060058	458.14-36	模板机电源开关（带插头）		1
15	30014900	18-405000822-3	十字槽盘头三件套组合螺钉M5×8		7
16	30008262	515.30-04	气路管夹(大)FV1 740		3
17	30062099	458.10-50	吸风口封板		1
18	30005090	01-404001223-1	十字一字盘头螺钉M4×12		2
19	30027259	14-KSM-8	单眼万向球		2
20	30053543	458.14-22	线盘组件		2

6. 旋梭座组件

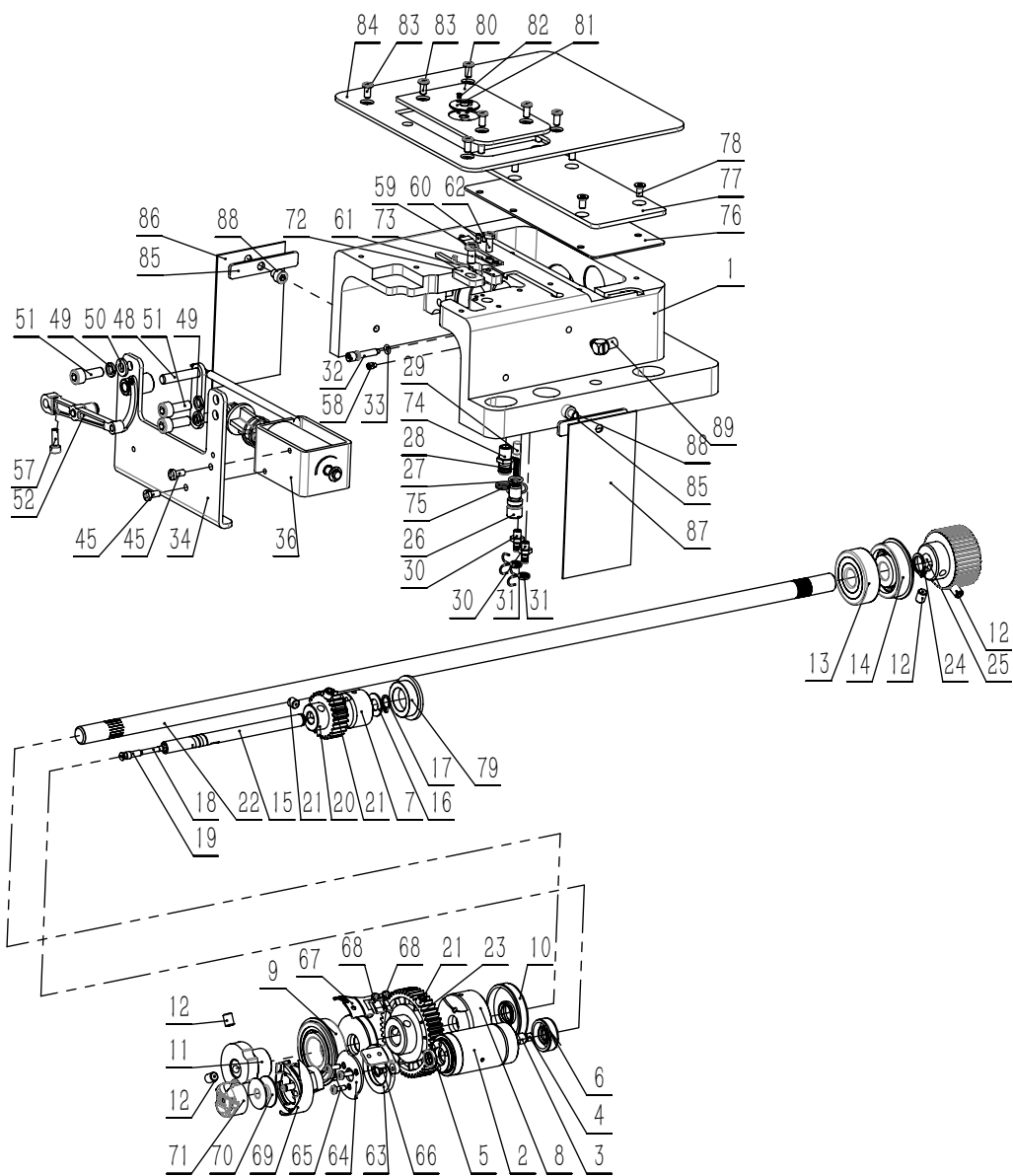

6. 旋梭座组件

序号	SAP	图号	名称	NAME OF PARTS	数量
1	20005696	458.06-02	5040旋梭座		1
2	30020311	123.08-14	油泵轴套		1
3	30008060	101.02-31	曲柄油量限制毡		1
4	30005313	01-805000514-1	内六角凹端紧定螺钉M5×5		1
5	30005857	13-07230120	骨架油封7.2×3×12		1
6	30005859	13-07270220	骨架油封7.2×7×22		1
7	30020306	123.07-02	旋梭轴齿轮轴套		1
8	30000967	103.02-36	下轴轴套		1
9	30005894	14-6004-2ZNR	轴承带挡圈20×42×12		1
10	30005876	13-11470400	骨架油封11.4×7×40		2
11	30024989	123.11-23	剪线凸轮		1
12	30005356	01-806750814-1	内六角槽无帽凹端螺钉M6×0.75×8		4
13	30057665	14-6301-2Z	深沟球轴承12×37×12		1
14	30005937	14-6301-2ZNR	轴承12×37×12		1
15	30051725	458.07-04	旋梭轴		1
16	30023303	05-081101553-5	平垫圈8.1×1.0×15.5		1
17	30005794	10-0740812-1	轴用弹性挡圈7.4×0.8×12		1
18	30031214	101.03-35A	下轴限油芯(短)		1
19	30006449	102.03-40	下轴限油螺钉		1
20	30002146	103.07-07	旋梭轴齿轮		1
21	30005353	01-806750614-1	无帽内六角紧定螺钉M6×0.75×6		4
22	30021293	125.02-02	下轴		1
23	30002141	103.02-28	下轴齿轮		1
24	30005796	10-1101015-1	轴用弹性挡圈11×1×1.5		1
25	30002144	103.02-29	同步带轮D		1
26	30016705	113.08-29-01	泵盖螺钉		1
27	30005826	12-068150	O型橡胶密封圈6.8×1.5		1
28	30007178	103.08-29-02	柱塞弹簧		1
29	30000271	103.08-27	柱塞		1
30	30046968	130.08-33	供油口		2
31	30046071	133.09-01	油管夹		2
32	30020308	123.07-05	油量调节螺钉		1
33	30005815	12-036140	O型橡胶密封圈3.6×1.4		1
34	30020334	123.11-10	电磁铁支架组件		1
35	30024075	125.10-01	剪线电磁铁组件		1
36	30005082	01-404000823-1	十字一字槽盘头螺钉M4×8		2
37	30020324	123.11-05	连接杆组件		1
38	30005770	07-0631616-1	弹簧垫圈6.3×1.6×1.6		3
39	30005684	05-064161200-1	平垫片6.4×1.6×12		1
40	30005200	01-506001624-1	内六角圆柱头螺钉M6×16		3
41	30020328	123.11-09	动刀摇杆组件		1
42	30005157	01-504001224-1	内六角圆柱头螺钉M4×12		1
43	30058904	458.14-16	凸缘无头内六角紧定螺钉M4×6		1
44	30020315	123.11-01	固定刀		1
45	30022570	01-803000614-1	内六角凹端紧定螺钉M3×6		2
46	30053444	458.07-10	定刀压块		1

6. 旋梭座组件

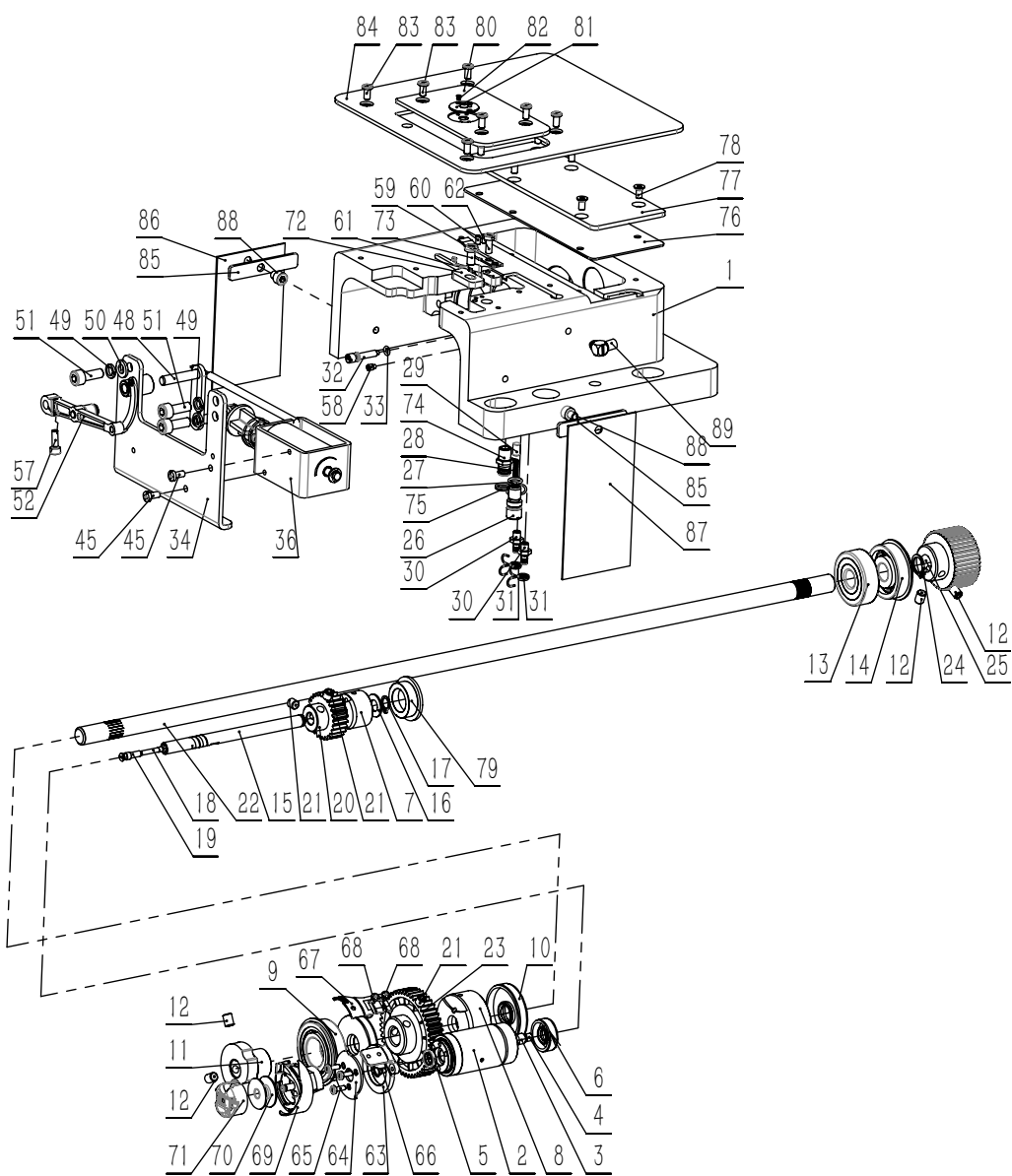

6. 旋梭座组件

序号	SAP	图号	名称	NAME OF PARTS	数量
47	30005154	01-504001021-1	一字槽圆柱头螺钉M4×10		1
48	30020338	123.11-17	动刀座		1
49	30020340	123.11-20	动刀盖板		1
50	30005139	01-503000821-1	一字槽圆柱头螺钉M3×8		3
51	30020339	123.11-19	轴位螺钉		1
52	30020316	123.11-02	活动刀		1
53	30005064	01-403000423-1	十字一字盘头螺钉M3×4		2
54	30003822	101.03-36-02	广濂电脑旋梭HSH-7.94BTR		1
55	30003835	101.03-37-02	梭心		1
56	30003852	122.03-37-02	国产梭壳BC-DB1-NBL6		1
57	30051580	458.06-03	旋梭定位勾		1
58	30005106	01-405001023-1	十字一字盘头螺钉M5×10		1
59	30007563	103.08-34	供油口		1
60	30006475	103.08-36-01-09	油管夹		1
61	30053443	458.07-06	齿轮箱密封垫		1
62	30053496	458.07-07	齿轮箱盖板		1
63	30005049	01-104000824-1	内六角沉头螺钉M4×8		6
64	30059155	458.07-18	旋梭座橡胶塞		1
65	30053439	458.07-01	针板		1
66	30053526	458.14-08-01	模板机小针板(1.6)		1
67	30044477	01-125000321-1	一字槽沉头螺钉M2.5×2.5		2
68	30005252	01-604000821-1	一字槽圆柱头大薄帽螺钉M4×8		7
69	30053467	458.10-07	旋梭座盖板		1
70	30058918	458.07-16	油棉左		1
71	30058919	458.07-15	油棉压板		2
72	30058920	458.07-17	油棉右		1
73	30036136	01-505000624-3	内六角圆柱头螺钉M5×6		2
74	30028711	72-M-5HL-4	金属弯头		1

7. 大底座组件

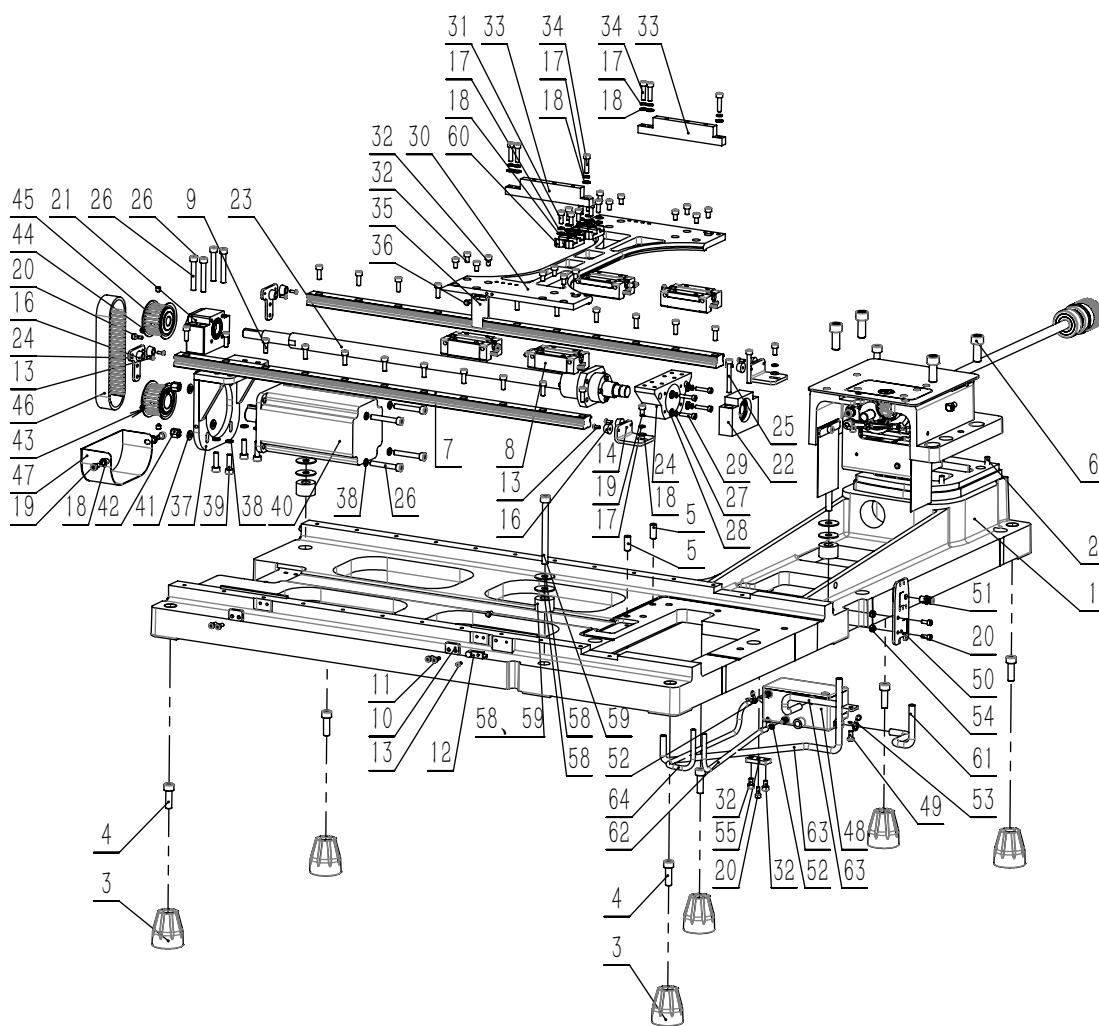

7. 大底座组件

序号	SAP	图号	名称	NAME OF PARTS	数量
1	20005697	458.09-01	5040底座		1
2	30005994	16-3060301-5	圆柱销6×30		3
3	30053421	458.09-50	锥形防震垫		6
4	30048950	01-508002524-3	内六角圆柱头螺钉M8×25		6
5	30057985	16-1080201-5	圆柱销φ8×20		2
6	30005220	01-510002524-1	内六角槽圆柱头螺钉M10×25		4
7	30051317	EGR20R620H	导轨		2
8	30051316	EGH20CAZ0H	滑块		4
9	30005181	01-505001424-1	内六角圆柱头螺钉M5×14		22
10	30053508	458.09-46	Y轨道压板		2
11	30005155	01-504001024-1	内六角圆柱头螺钉M4×10		4
12	30054271	SR-TEN12-04N0	接近传感器TEN12-		1
13	30024308	01-403000823-1	十字一字盘头螺钉M3×8		9
14	30051692	458.09-32	限位垫支架长		2
15	30051693	458.09-33	限位垫支架短		2
16	30053541	458.14-09	防撞垫13×10×7		8
17	30033908	07-0521313-6	弹簧垫圈5.2×1.3×1.3		16
18	30036241	05-053101000-3	平垫片5.3×1.0×10		18
19	30044610	01-505001024-3	内六角圆柱头螺钉M5×10		4
20	30044605	01-504001024-3	内六角圆柱头螺钉M4×10		7
21	30051313	BK15-C7	固定座		1
22	30057662	BF15-C7	固定座		1
23	30051999	458.09-34	Y向丝杆螺母		1
24	30052013	458.09-37	Y丝杆螺母固定块		1
25	30034127	01-505004024-1	内六角圆柱头螺钉M5×40		2
26	30046401	01-506004024-1	内六角圆柱头螺钉M6×40		8
27	30036187	07-0421111-6	弹簧垫圈4.2×1.1×1.1		4
28	30043999	05-042121000-3	平垫片4.2×1.2×10		4
29	30037152	01-504002024-3	内六角圆柱头螺钉M4×20		4
30	30052011	458.09-35	Y横梁		1
31	30037154	01-505001224-3	内六角圆柱头螺钉M5×12		8
32	30005175	01-505000824-1	内六角圆柱头螺钉M5×8		18
33	30052012	458.09-36	横杆左右支撑座		2
34	30037153	01-505002024-3	内六角圆柱头螺钉M5×20		6
35	30053507	458.09-38	Y轴感应片		1
36	30005082	01-404000823-1	十字一字槽盘头螺钉M4×8		2
37	30052021	458.09-41	Y向电机安装座		1
38	30005770	07-0631616-1	弹簧垫圈6.3×1.6×1.6		8
39	30005202	01-506002024-1	内六角圆柱头螺钉M6×20		4
40	30052918	80ASF-M07530-004	Y向伺服电机		1
41	30005684	05-064161200-1	平垫片6.4×1.6×12		4
42	30053562	03-606001000-3	六角螺母M6×10		4
43	30051695	458.09-40	Y电机同步带轮		1
44	30005333	01-806000614-1	内六角凹端紧定螺钉M6×6		4
45	30051694	458.09-39	Y丝杆同步带轮		1
46	30053540	350-HTD5M-20	5M同步带		1

7. 大底座组件

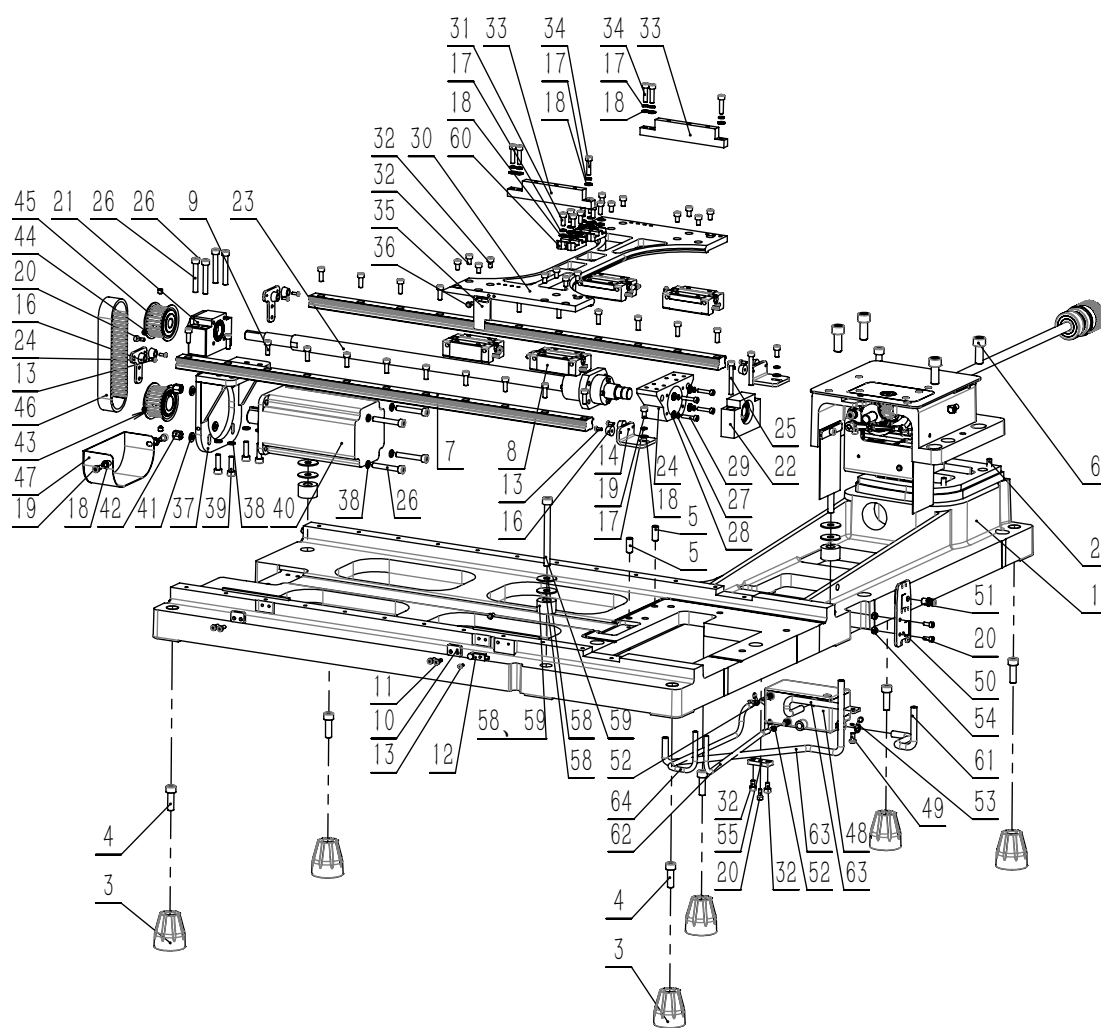

7. 大底座组件

序号	SAP	图号	名称	NAME OF PARTS	数量
47	20005334	458.09-48	Y向电机罩		1
48	30007748	103.08-36	油箱组件		1
49	30005106	01-405001023-1	十字一字盘头螺钉M5×10		2
50	30053506	458.09-19	油量视察板		1
51	30007563	103.08-34	供油口		1
52	30046071	133.09-01	油管夹		2
53	30006475	103.08-36-01-09	油管夹		1
54	30005573	03-605000450-3	六角螺母M5×4.5		2
55	30060044	458.09-75	油量调节压板		1
56	30023282	331.20-17	橡胶套		4
57	30001108	311.20-16	内套		4
58	30006723	311.20-15	垫片		8
59	30053732	01-508008524-3	内六角圆柱头螺钉M8×85		4
60	30100789	458.09-76	Y轴丝杆限位块		4
61	30007567	103.08-36-1-4A	油管		0.7
62	30007565	103.08-36-1-2A	油管		0.7

8. X横杆组件

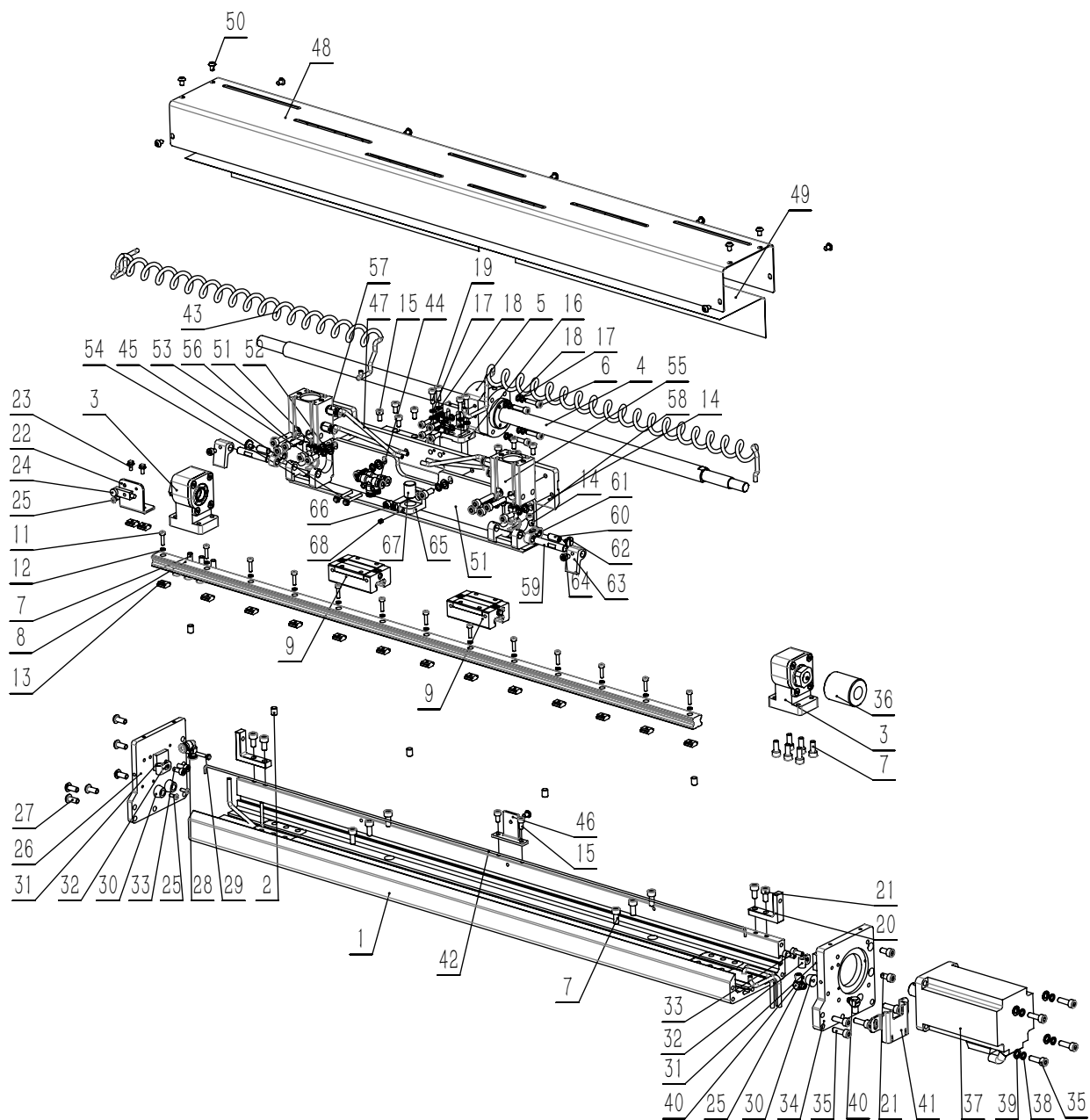

8. X向横杆组件

序号	SAP	图号	名称	NAME OF PARTS	数量
1	30062107	458.08-70	X横杆		1
2	30053548	16-1060081-5	圆柱销 $\Phi 6 \times 8$		5
3	30053873	458.08-10-00	X丝杆固定座（配螺帽）		2
4	30051691	458.08-41	X轴丝杆螺母		1
5	30053454	458.08-30	X丝杆螺母安装块		1
6	30005161	01-504001624-1	内六角圆柱头螺钉M4 \times 16		4
7	30037154	01-505001224-3	内六角圆柱头螺钉M5 \times 12		18
8	30053538	QER15R739H	导轨		1
9	30051319	QEH15CAZOH	滑块		2
10	30041933	01-503001224-1	内六角圆柱头螺钉M3 \times 12		13
11	30032311	07-0310808-1	弹簧垫圈3.1 \times 0.8 \times 0.8		13
12	30053561	458.14-17	滑块螺母M3 10 \times 10（欧标20系列）		15
13	30058923	458.08-73	X滑块连接板		1
14	30005153	01-504000824-1	内六角圆柱头螺钉M4 \times 8		10
15	30053447	458.08-08	螺母与轨道连接块		1
16	30005762	07-0421111-1	弹簧垫圈4.2 \times 1.1 \times 1.1		12
17	30005632	05-043100700-1	平垫片4.3 \times 1 \times 7		12
18	30005157	01-504001224-1	内六角圆柱头螺钉M4 \times 12		8
19	30053448	458.08-09	左右支撑三角块		2
20	30005178	01-505001024-1	内六角圆柱头螺钉M5 \times 10		6
21	30058689	458.08-51	X轴感应器安装块		1
22	30005999	18-403000823-3	十字一字盘头三件套组合螺钉M3 \times 8		2
23	30054271	SR-TEN12-04NO	接近传感器TEN12-04NO(MEIJDENKI)0.5M		1
24	30024308	01-403000823-1	十字一字小盘头螺钉M3 \times 8		4
25	30053461	458.08-50	横杆左盖板		1
26	30036141	01-305001224-3	内六角平圆头螺钉M5 \times 12		6
27	30053535	PV4	亚德客弯头		1
28	30006097	01-403001622-3	十字槽盘头螺钉M3 \times 16		1
29	30053541	458.14-09	防撞垫13 \times 10 \times 7		3
30	30062106	458.08-72	X压线板		2
31	30004038	203.19-02	过线管夹		2
32	30005155	01-504001024-1	内六角圆柱头螺钉M4 \times 10		2
33	30053460	458.08-49	横杆右盖板		1
34	30037155	01-505001624-3	内六角圆柱头螺钉M5 \times 16		8
35	30053553	458.14-18	梅花联轴器 $\Phi 10-\Phi 14-30-35$		1
36	30050155	60LSF-M04030-019A	伺服电机		1
37	30033908	07-0521313-6	弹簧垫圈5.2 \times 1.3 \times 1.3		4
38	30036241	05-053101000-3	平垫片5.3 \times 1 \times 10		4
39	30028711	72-M-5HL-4	金属弯头		2
40	30058690	458.08-32	X线束上固定块		1
41	30053549	458.14-19	包塑钢丝 $\Phi 1.5\text{mm}$		1
42	30051322	458.14-20	伸缩气管 $\Phi 4$		1
43	30053536	PE4	T型三通接头		2
44	30020601	18-403002523-3	三件组合十字一字槽盘头螺钉M3 \times 25		2
45	30053499	458.08-07	横杆盖板支撑块		1
46	30045574	$\Phi 4 \times 2.5$	PU气管透明蓝		2.4

8. X横杆组件

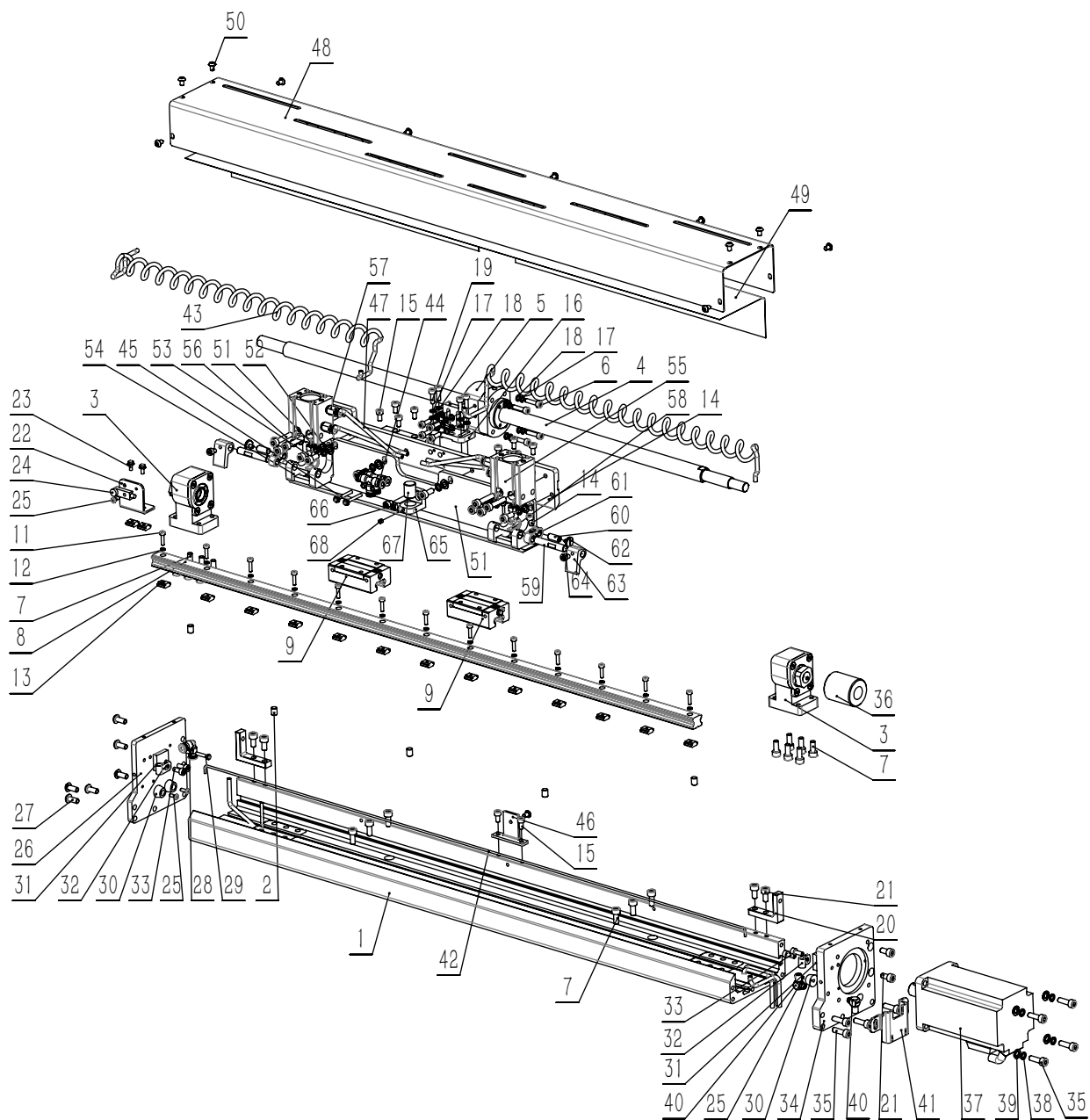

8. X向横杆组件

序号	SAP	图号	名称	NAME OF PARTS	数量
47	20005315	458.08-04	横杆盖板		1
48	30060057	458.14-35	横杆盖板防尘网		1
49	30036125	01-304000624-3	平圆头内六角螺钉M4×6		12
50	30058829	458.08-76	压框下托板		1
51	30033908	07-0521313-6	弹簧垫圈5.2×1.3×1.3		8
52	30036241	05-053101000-3	平垫片 5.3×1.0×10		8
53	30037154	01-505001224-3	内六角圆柱头螺钉M5×12		8
54	30058828	458.08-52	夹模安装座		2
55	30043484	71-MD20×10	气缸		2
56	30045214	01-505002524-3	内六角槽圆柱头螺钉M5×25		4
57	30048299	PC4-M5	气管接头		4
58	30000853	210.27-15	滑杆		2
59	30058133	458.08-64	摆动销		2
60	30000508	210.27-16	切刀连杆销		2
61	30001970	246.27-17	切刀连杆		2
62	30022606	210.27-18A	切刀连杆销螺钉		2
63	30058134	458.08-65	扣爪		2
64	30005078	01-404000623-1	十字一字盘头螺钉M4×6		2
65	30058830	458.08-53	定位柱安装块		1
66	30044604	01-504000624-3	内六角圆柱头螺钉M4×6		2
67	30058135	458.08-66	模板定位柱		1
68	30005299	01-804000414-1	内六角凹端紧定螺钉M4×4		1

9. 机架电控气动部件

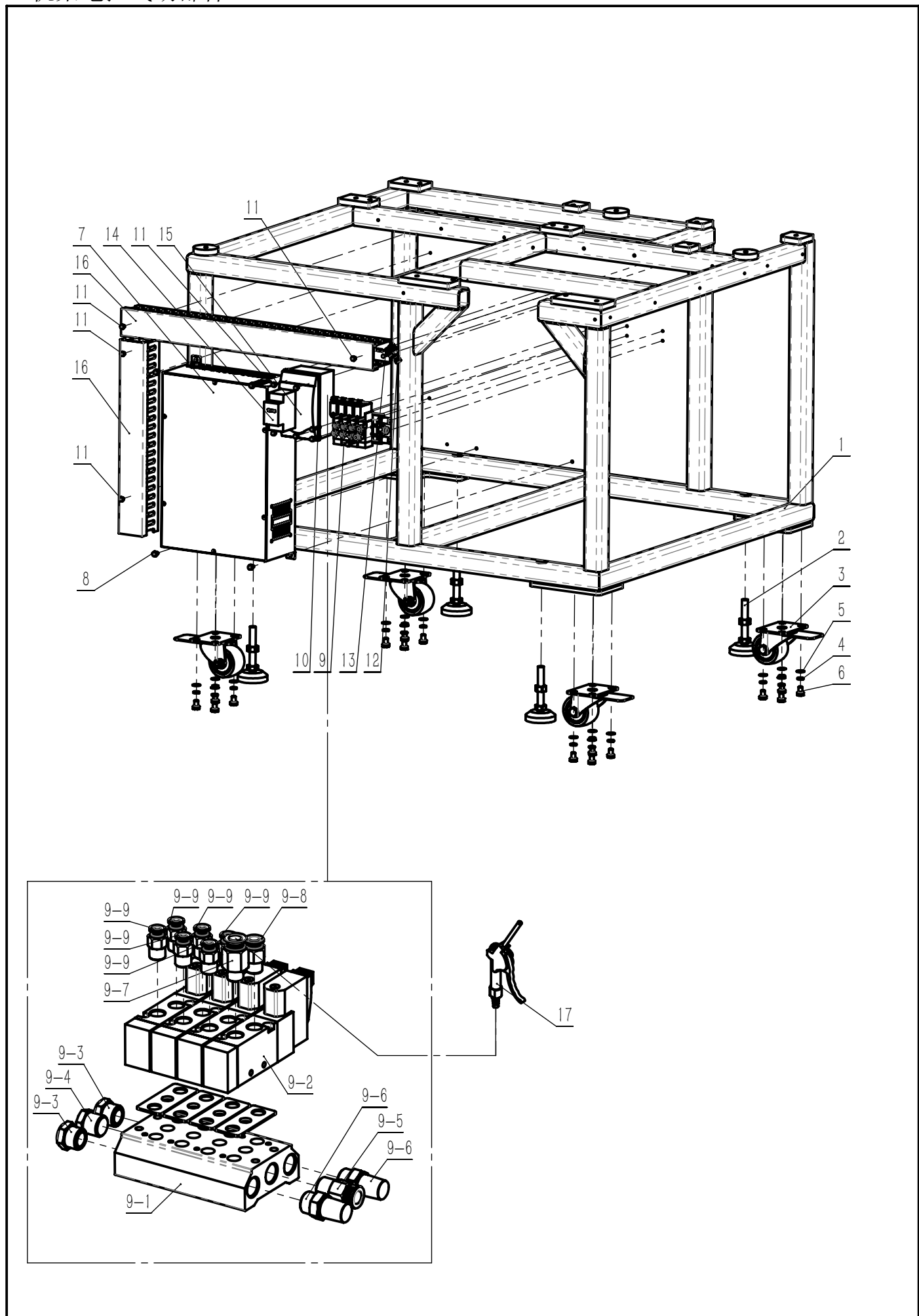

9. 机架电控气动部件

序号	SAP	图号	名称	NAME OF PARTS	数量
1	20005308	458.12-00	机架		1
2	30060528	458.14-42	关节蹄脚M12×80（底盘60）		4
3	30039771	L08-P-956808-C	2.5寸万向带刹车脚轮		4
4	30005773	07-0812121-1	弹簧垫圈8.1×2.1×2.1		16
5	30022532	05-081101550-1	平垫片8.1×1.0×15.5		16
6	30036077	01-708001225-6	无槽六角头螺钉M8×12		16
7	30053747	CB-41-00	双伺服电控AS01		1
8	30014900	18-405000822-3	十字槽盘头三件套组合螺钉M5×8		4
9	20005361	458.14-01	5040电磁阀组件（4阀）		1
9-1	30050283	75-100M4F	底座		1
9-2	30041531	5V11006B	电磁阀		4
9-3	30041535	BSLM02	消声器		2
9-4	30041536	BZ02	外六角堵头		1
9-5	30038914	BPC802	管接头		1
9-6	30027401	BSL02	亚德客消音器		2
9-7	30038913	BPC601	管接头		1
9-8	30052249	BPC801	管接头		1
9-9	30038912	BPC401	管接头		6
10	30006008	18-404002823-3	十字一字槽盘头三件套组合螺钉M4×28		4
11	30014893	18-404000623-3	十字一字盘头三件套组合螺钉M4×6		10
12	30045124	PYW6-4	管接头		1
13	30006097	01-403001622-3	十字槽盘头螺钉M3×16		1
14	30057700	458.14-23	空气开关盒2-3回路		1
15	30060060	458.14-38	空气开关D16/2P		1
16	30042719	515.30-07	线槽高宽：65×45		1
17	30060055	82-VMG11W-Φ8-00	喷枪组件（带Φ8气管）		1

10. 机架油盘部件

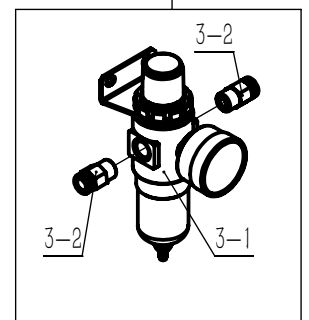
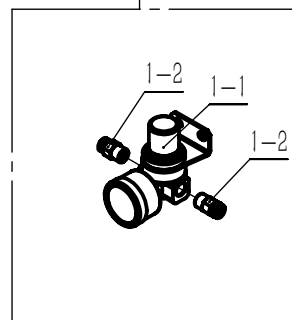
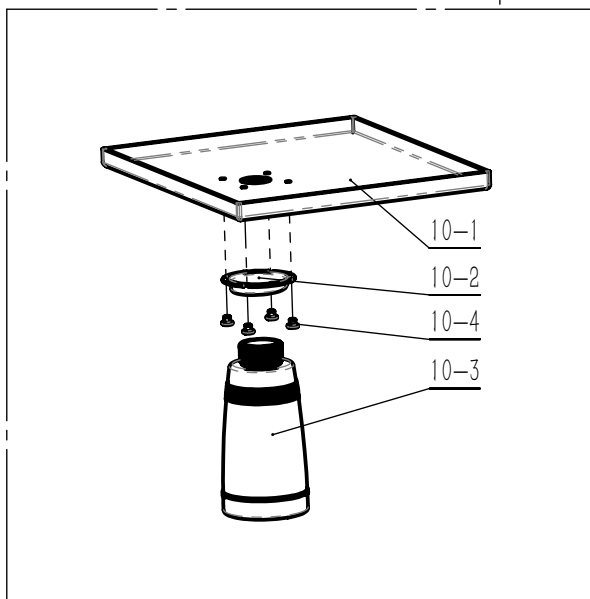
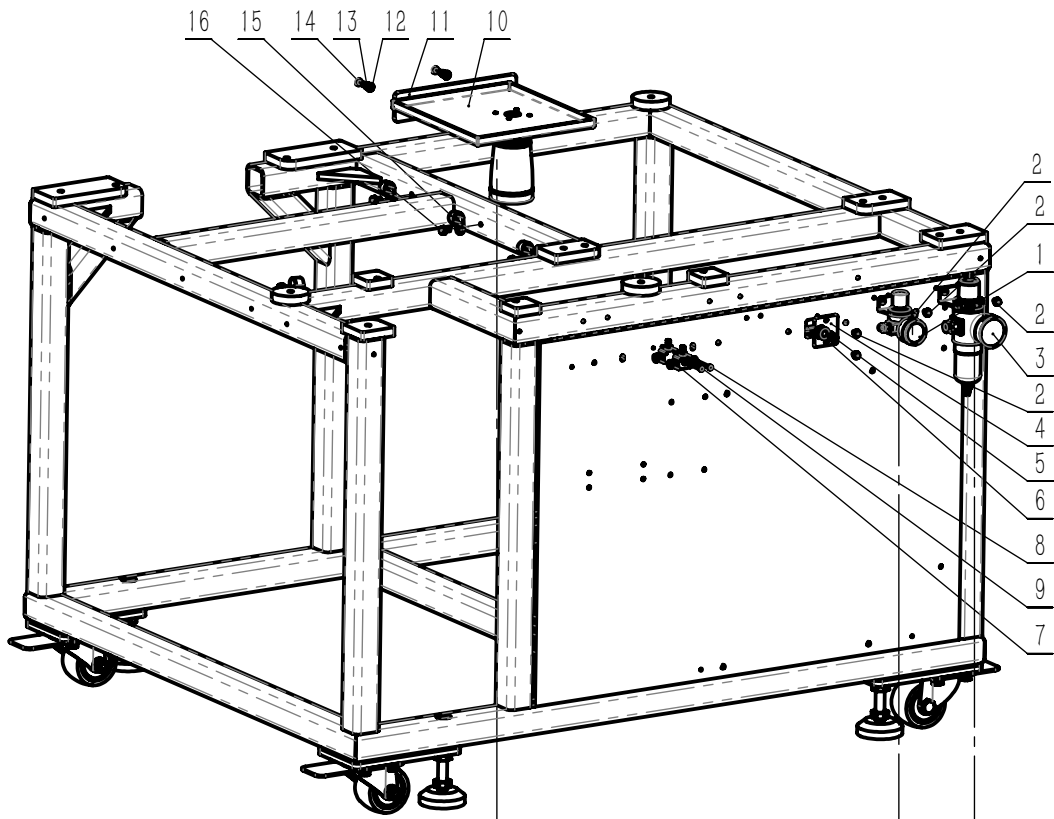

10. 机架油盘部件

序号	SAP	图号	名称	NAME OF PARTS	数量
1	20005363	458.14-04	小调压阀组件		1
1-1	30039220	SDR100061	亚德客调压阀		1
1-2	30038912	BPC401	管接头		2
2	30014893	18-404000623-3	十字一字盘头三件套组合螺钉M4×6		6
3	20005362	458.14-03	调压过滤器组件		1
3-1	30052530	AFR20001	亚德客调压表		1
3-2	30038914	BPC802	管接头		2
4	20005638	458.12-20	机架接口盖板		1
5	30060053	GX12-4芯	航空插头插座（母插头）		1
6	30060054	GX12-4	航空插头		1
7	30038909	PSA4	调速阀		2
8	30051362	01-503002824-3	内六角槽圆柱头螺钉M3×28		2
9	30005614	05-032050700-3	平垫片3.2×0.5×7		2
10	20005407	458.07-12-00	油盘组件		1
10-1	30058682	458.07-12-01	油盘		1
10-2	30007547	160.16-24	放油口		1
10-3	30007936	160.16-25	油壶		1
10-4	30005248	01-604000421-1	一字槽大帽螺钉M4×4		4
11	30062087	458.07-13	油盘压板		1
12	30036241	05-053101000-3	平垫片5.3×1.0×10		2
13	30033908	07-0521313-6	弹簧垫圈5.2×1.3×1.3		2
14	30037154	01-505001224-3	内六角槽圆柱头螺钉M5×12		2
15	30008262	515.30-04	气路管夹(大)FV1 740		4
16	30014900	18-405000822-3	十字槽盘头三件套组合螺钉M5×8		4

11. 机架封板部件

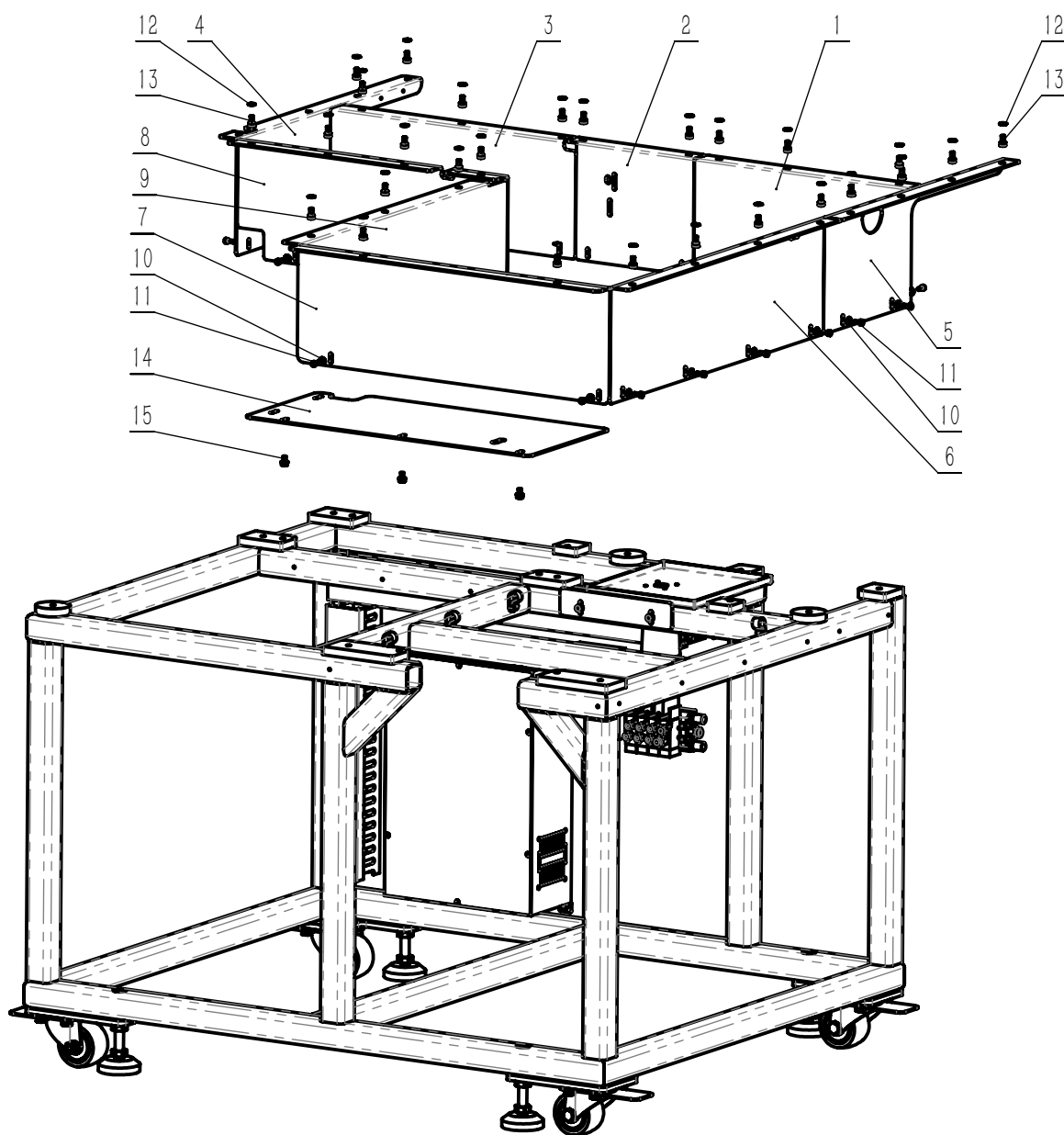

11. 机架封板部件

序号	SAP	图号	名称	NAME OF PARTS	数量
1	20005325	458.09-57	前封板1		1
2	20005326	458.09-58	前封板2		1
3	20005327	458.09-59	前封板3		1
4	20005330	458.09-60	右封板		1
5	20005329	458.09-62	左封板2		1
6	20005328	458.09-61	左封板1		1
7	20005331	458.09-28	后封板4		1
8	20005332	458.09-29	内侧封板1		1
9	20005333	458.09-26	内侧封板3		1
10	30043999	05-042121000-3	平垫片		24
11	30044605	01-504001024-3	内六角圆柱头螺钉M4×10		24
12	30036241	05-053101000-3	平垫片		27
13	30044610	01-505001024-3	内六角圆柱头螺钉M5×10		27
14	30062097	458.12-30	电控防尘板		1
15	30014900	18-405000822-3	十字槽盘头三件套组合螺钉M5×8		3



富山IoT



微信公众号



抖音官方号

上海富山精密机械科技有限公司

HIKARI (SHANGHAI) PRECISE MACHINERY SCIENCE AND TECHNOLOGY CO., LTD

邮箱/E-mail: hikari@chinahikari.com

网址/Web: www.chinahikari.com

传真/Fax: (00)86-21-67311311

电话/Tel: (00)86-21-67311111 (转外贸部/ext .Foreign Trade Dept)

上海市金山区朱泾镇工业园区中达路800号

NO.800, ZHONGDA ROAD, ZHUJING INDUSTRIAL ZONE,

JINSHAN DISTRICT, SHANGHAI CHINA



QUANTITY ATTESTATION
ISO9001质量体系认证